

Inquadramento area di progetto e tracciato elettrodotto su reticolo idrografico

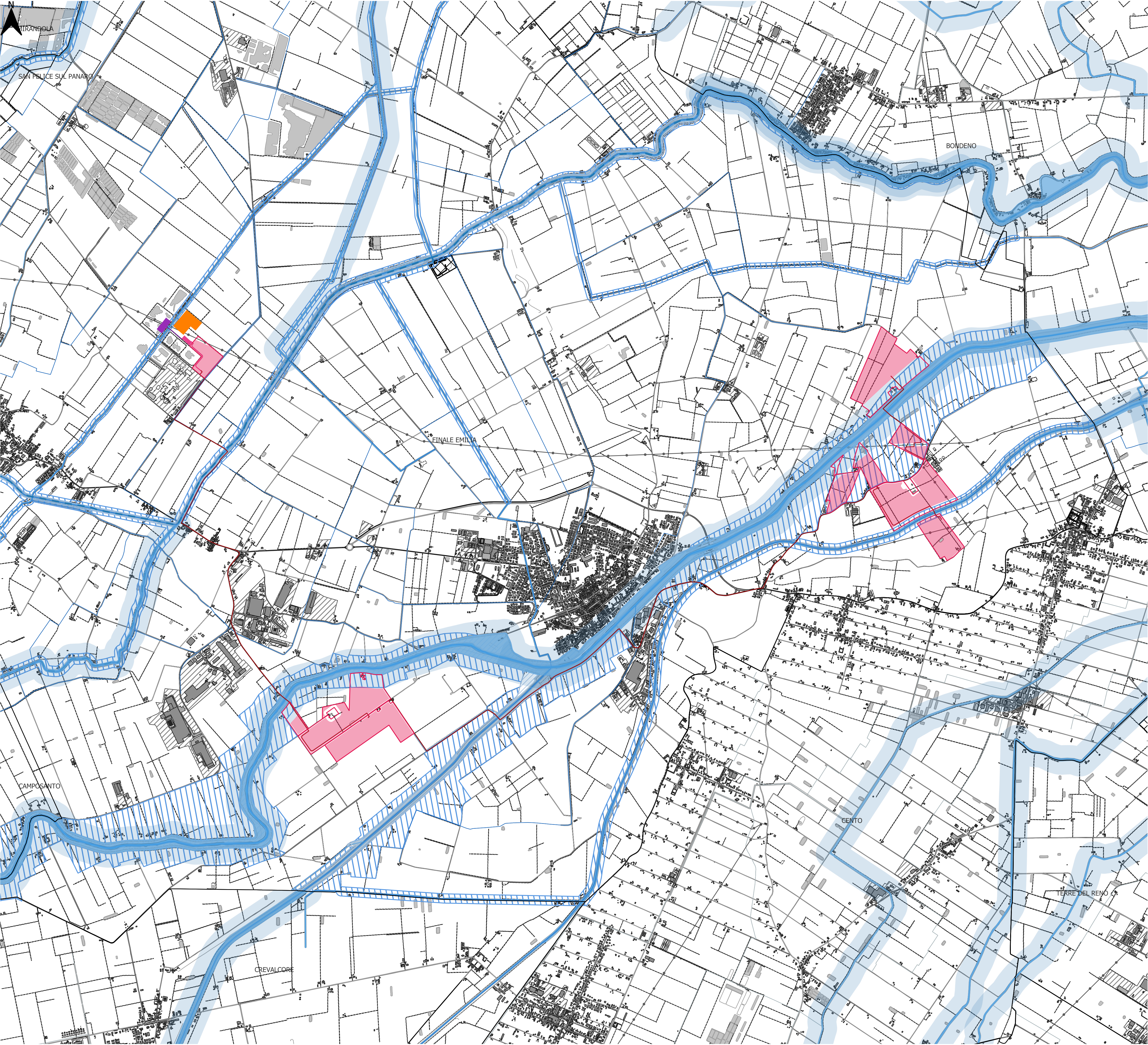

Legenda progetto

- Perimetro delle particelle compromesse
- Area di progetto

Opere di connessione

- Cavidotto MT
- Cavidotto MT verso SSEU
- Cavidotto AT verso SE
- SSEU - Stazione utente condivisa
- Stazione SE 132kV esistente e ampliamento
- SE 380 kV di progetto

Legenda reticolo idrografico

- Fiume Panaro
- Canali storici
- Canale
- Area bagnata
- Alveo
- Idrografia

Zone di tutela dei caratteri ambientali di laghi bacini e corsi d'acqua (Art. 9 PTCP)

- Invasi ed alvei di laghi, bacini e corsi d'acqua
- Fasce di espansione inondabili
- Zone di tutela ordinaria

PROGETTO DELLA CENTRALE SOLARE
"Energia del Panaro"
da 83,2 MWp - Finale Emilia (MO)

T08
PROGETTO DEFINITIVO

INQUADRAMENTO SU
RETICOLO IDROGRAFICO
SCALA 1:20.000



ENGIE

Proponente
ENGIE FINALE EMILIA S.r.l.
Via Chiese, 72, 20126 Milano MI

progetto
verde
studio di architettura del paesaggio

Progetto dell'inserimento paesaggistico e mitigazione
Coordinamento alla progettazione: Dott. Agr. Fabrizio Cembalo Sambiasi/
Arch. Alessandro Vignoli/Arch. Riccardo Fesli
Progettisti: Arch. Paola Ferrioli, Arch. Anna Manzo
Collaboratori: Dott. Carmine Perna, Dott. Agr. Giuseppe Maria Massa,
Dott. Agr. Francesco Palombo, Dott. Agr. Vincenzo Meola
Urb. Patrizia Ruggiero, Arch. Ilaria Garzillo, Marco Geronzi

AEDES GROUP
ENGINEERING

Progettazione elettrica e civile
Progettisti: Ing. Rolando Roberto, Ing. Giselle Roberto
Collaboratori: Ing. Giuseppe Fava, Ing. Filippo Angarano,
Ing. Karim Alt Hamd, Ing. Marco Balzano,
Ing. Simone Bonacini

MARE
RINNOVABILI

Progettazione mandorleteo Superintensivo
Progettisti: Dott. Agr. Fabrizio Cembalo Sambiasi, Dott. Agr. Giuseppe Maria Massa,
Dott. Agr. Francesco Palombo

Consulenza geologica
Geo. Gaetano Ciccardini

Consulenza architettonica
G&A Architettura Presentia

Consulenza agronomica
iGreen System, Imola

Consulenza ambientale
iGreen System, Imola

| rev | descrizione | formato | elaborazione | controllo | approvazione |
|-----|----------------|---------|------------------------------|--------------------|---------------------------|
| 08 | 2025 | | | | |
| 00 | Prima consegna | A1 | Anna Manzo Paola Ferrioli | Alessandro Visalli | Fabrizio Cembalo Sambiasi |
| 01 | | | | | |
| 02 | | | | | |
| 03 | | | | | |
| 04 | | | | | |
| 05 | | | | | |
| 06 | | | | | |
| 07 | | | | | |